゜＊.. .＊゜＊.. .＊゜＊.. .＊゜ **募集入試部　開室カレンダー**.. .＊゜＊.. .＊゜＊.. .＊゜＊.. .＊゜

＜開室時間＞※開室日時は予定です。変更になる場合もあります。

	9:00-17:00	募集入試部のスタッフが見学のご案内をいたします♪ ※お電話にてご予約ください
	9:00-13:00	
	9:00-16:00	
	オープンキャンパス	詳細は本学 受験生応援サイトをご覧ください
	学内行事日	入試・学内行事日のため見学できません
	閉室	閉室のため見学できません

学校見学を受け付けています。
お気軽にお越しください♪
お待ちしています。

8月

日	月	火	水	木	金	土
					1 総合型選抜 体験会	2
3	4	5	6	7	8	9 オープン キャンパス
10 オープン キャンパス	11 山の日	12	13	14	15	16
17	18	19	20	21 サマースクール	22	23
24 オープン キャンパス	25	26	27	28	29	30
31						

9月

日	月	火	水	木	金	土
	1	2	3	4	5	6
7	8	9	10	11	12	13
14	15 敬老の日	16	17	18	19	20
21	22	23 秋分の日	24	25	26	27
28 オープン キャンパス	29	30				

❀ LINE相談も随時受付中です。

【問い合わせ先】
十文字学園女子大学　募集入試部
ＴＥＬ　0120-8164-10
ＭＡＩＬ　boshuu@jumonji-u.ac.jp
月～金　９：00-16：00　土　９：00-13：00

❀個別相談❀　**※要電話予約**

本学の受験を考えている受験生のために、
教員や入学アドバイザーが丁寧に説明し、質問にもお答えします！
高校1年生・2年生も大歓迎です♪

夏だ！海だ！
個別相談だ！！

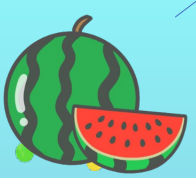

■開催日時　7/21(月)～8/30(土)まで
平日　10：00～16：00
土曜日　10：00～13：00

※日曜日及び以下の日程は閉室します。
8/1(金)・8/11(月)～8/16(土)・8/21(木)